

## Geschäftspolitische Zielsetzungen

1. Integration aller eLbs von 15 bis 65 Jahren, insb. „arbeitsmarktnahe“ Personen (Fachkräfte, Akademiker) in sozialversicherungspflichtige Erwerbstätigkeit
2. Integration von Jugendlichen
3. Integration von Ausländern
4. Integration von seelisch/psychisch Behinderten und kranken Menschen
5. Integration von Alleinerziehenden
6. Integration von Alkohol-/Suchtkranken
7. Integration von Selbständigen

## EGT-Planung 2017/Budgetverteilung

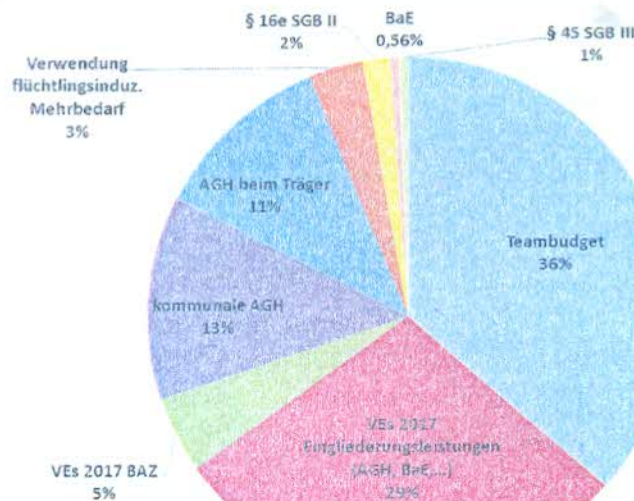

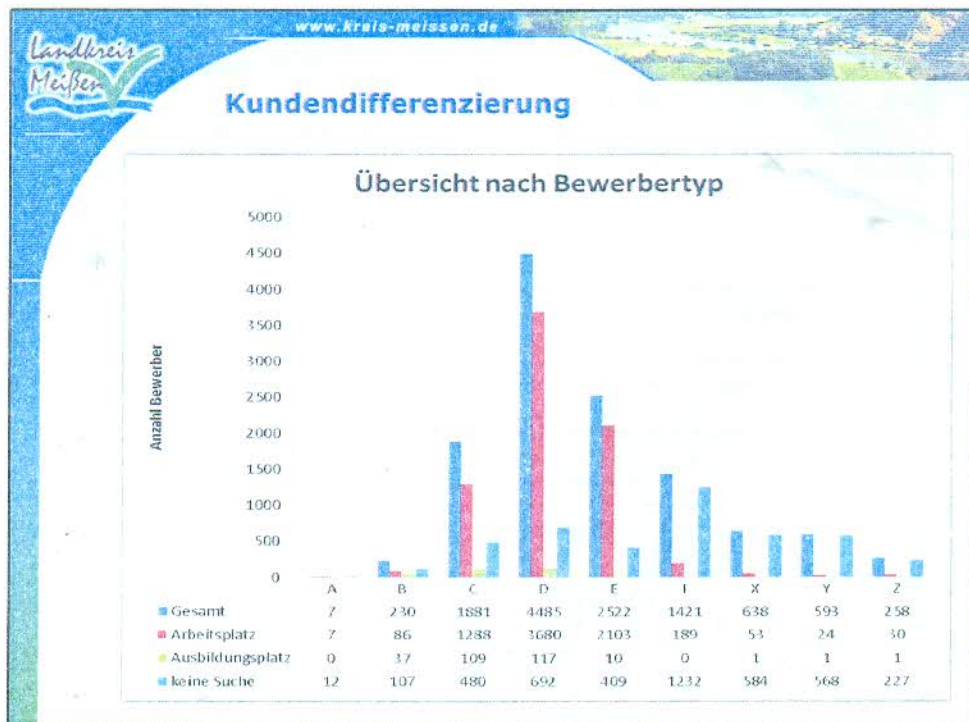
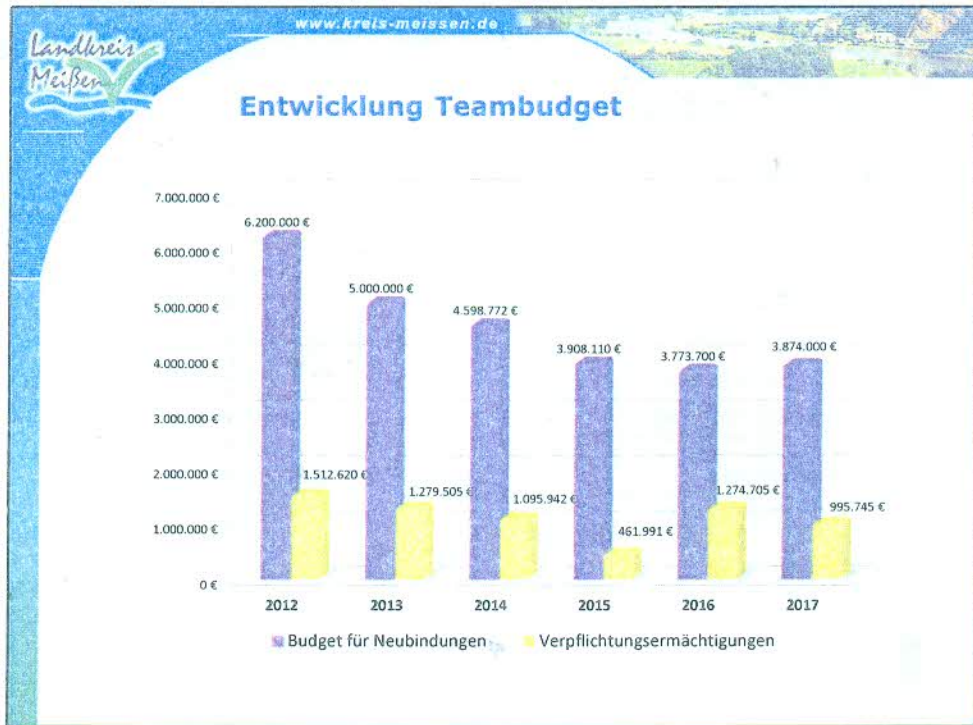

Landkreis Meißen  
www.kreis-meissen.de

## Maßnahmeplanung (Kurzfassung)

- **AGH-Gruppenmaßnahmen**
  - 1.098 Einsatzstellen im Landkreis
  - zzgl. 6 Flüchtlings-AGHs
- **AGH-Einzelmaßnahmen**
  - nach Bedarf FM/ Träger
- **FbW-Gruppenmaßnahmen**
  - ca. 400 Maßnahmen in der Maßnahmedatenbank zur Auswahl
- **FbW-Einzelmaßnahmen**
  - Maßnahmedatenbank/Einzelfallentscheidung
- **§ 45/Vergabe**
  - Focus On Success (Beginn 01.05.2017, für Bleibeberechtigte)
  - Brücken Bauen IV (Beginn 01.12.2017)
- **BaE integrativ**
- **AVGS-Gruppenmaßnahmen**
  - nach Bedarf FM, ca. 400 MN zur Auswahl
- **AVGS-Einzelmaßnahmen**
  - nach Einzelfallentscheidung
- **ESF-Maßnahmen**
  - ESF-LZA Bund
  - ESF Soziale Teilhabe Bund
  - Jugendberufshilfe
  - Jobperspektive Sachsen (QAB)
- **sonstige Maßnahmen**
  - nach Einzelfall, Arbeitsmarkt- und Haushaltslage bei Bedarf möglich

Landkreis Meißen  
www.kreis-meissen.de

## Maßnahmebsp./Evaluation - AGH „Belastungs- und Arbeitserprobung“ -

- **Träger:** Psychosozialer Trägerverein Sachsen e.V.
- **Zeitraum:** 01.04.2015 – 31.03.2016
- **Zielgruppe:** Teilnehmer mit psychosozialen Einschränkungen und psych. Erkrankungen
- **Ziele:** Verringerung der individuellen Problemlagen, Stabilisierung sowie Teilnahme am Arbeitsleben des 1. und 2. Arbeitsmarktes
- **Teilnehmerplätze:** 17
- **Alter:** 18 bis 60 Jahre
- **Inhalt:** ganzheitliche Betreuung der TN während der Maßnahme erfolgt durch Anleiter und Psychologin; Erstellung eines Förderplans für jeden TN; Arbeitszeit zwischen 3–5 Std. tgl., max. 20 Std. wöchl.; Tätigkeiten in den Bereichen Garten, Holz, Kreativ, Hauswirtschaft
- **Ergebnisse:** insgesamt 35 TN haben die Maßnahme durchlaufen, davon
  - 8 TN in 1. AM vermittelt
  - 10 TN ohne Vermittlung
  - 7 TN wg. Krankheit ausgeschieden
  - 4 TN in Anschlussmaßnahmen gewechselt bzw. verlängert
  - 6 TN wg. sonstigen Gründen ausgeschieden bzw. nicht erschienen
- **Zufriedenheit bei TN und Fallmanagern gut**
- **Maßnahme insgesamt erfolgreich**

Kategorie	Integrationsfortschritt-1 (rot)	Integrationsfortschritt-2 (grün)
K1	1,57	2,54
K2	9,21	0,99
K3	12,31	7,34
K4	2,49	2,49
K5	8,65	0,98
K5S	6,30	0,54

Abb.: erzielte Integrationsfortschritte der Teilnehmer am Ende der Maßnahme aus Trägerperspektive (Grün) und aus der Sicht der FallmanagerInnen (rot) im Vergleich zum Maßnahmebeginn

K1 – selbstständiges Arbeiten  
K2 – Pünktlichkeit  
K3 – Zuverlässigkeit/Ausdauer  
K4 – Motivation  
K5 – Belastbarkeit

## Maßnahmebsp./Evaluation - „Brücken Bauen II“ - Maßnahme nach §45 SGB III -

- Träger: FAW gGmbH
- Zeitraum: 01.11.2015-31.10.2016
- Teilnehmerdurchlauf: 84 (44w/ 40m)
- Alter: 17 bis 30 Jahre
- Struktur: 81 TN ohne abgeschlossene Berufsausbildung, keine Berufserfahrung, Alltags-, Arbeits-, Wohn- und gesundheitliche Probleme
- Ziele: Verringerung von Problemlagen, Entwicklung einer Tagesstruktur, Stabilisierung
- Ergebnisse:
  - 3 TN wurden in den 1. AM vermittelt
  - 3 TN in Ausbildung vermittelt
  - 1 TN in FSJ vermittelt
  - 1 TN in BVJ vermittelt
  - 11 TN in betriebliche Praktika vermittelt
- Zufriedenheit bei TN und Fallmanagern gut
- Maßnahme insgesamt erfolgreich

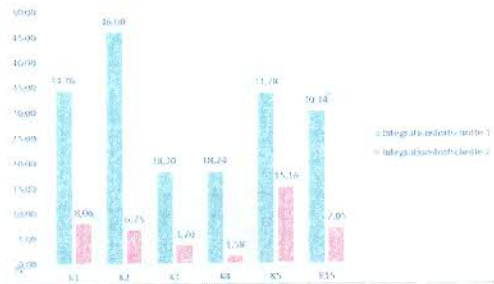

Abb.: erzielte Integrationsfortschritte der Teilnehmer am Ende der Maßnahme aus Trägerperspektive (Grün) und aus der Sicht der FallmanagerInnen (rot) im Vergleich zum Maßnahmebeginn.

K1 – selbstständiges Arbeiten  
K2 – Pünktlichkeit  
K3 – Zuverlässigkeit/Ausdauer  
K4 – Motivation  
K5 – Belastbarkeit